



PRESTAÇÃO DE CONTAS
1º QUADRIMESTRE DE 2.022

PREFEITO MUNICIPAL

ALCIONE LEMOS

SECRETÁRIA MUNICIPAL DE SAÚDE

AMÁLIA CRISTINA ALVES

CONSELHO MUNICIPAL DE SAÚDE - PRESIDENTE

SABRINA VALERIA DE SOUZA SANTOS

SUPERINTENDENTE DO HOSPITAL MUNICIPAL CAROLINA LUPION

WASHINGTON LUIZ PIETROCHINSKI

DIRETORA DEPARTAMENTO ADMINISTRATIVO

ROSANGELA DE MOURA ABREU

DIRETORA DEPARTAMENTO AUDITORIA E OUVIDORIA

SIMONE MILEK

DIRETORA DEPARTAMENTO DE SAÚDE BUCAL

CAROLINE DE AZEVEDO FANHA STALHSCHMIDT

DIRETOR DE DEPTO. DE ATENÇÃO BÁSICA ESPECIALIZADA E CONTROLE DE CENTRAL DE LEITOS

CASSIANO BORGES GONÇALVES

DIRETOR DO DEPARTAMENTO FINANCEIRO, INFORMAÇÃO E ACOMPANHAMENTO DE DADOS

GUILHERME WASILEWSKI

COORDENADORA DO DPTO. DE VIGILÂNCIA EM SAÚDE

GISELE MARINS

COORDENADORA DA UBS DR. DOMINGOS CUNHA - JD. SANTA CECÍLIA

FRANCIELE DE FÁTIMA MENDES DE ANDRADE

COORDENADORA DA UBS DR. AMÉRICO FAUSTINO DE CARVALHO - BAIRRO REMONTA

FÁBIA CRISTIANE CORREIA ARANDA

COORDENADORA DA UBS DR. HÉLIO ARAÚJO DE MASI

ELISA MONTANHA BARBOSA DE MELO

COORDENADORA DA UBS ADÉLIA KOJO BALDIN

MARILZA GORETTE FASOLI

COORDENADORA DA ATENÇÃO PRIMÁRIA

BRUNA MOURA JORGE ULRICH

COORDENADORA DA CLÍNICA MUNICIPAL DE FISIOTERAPIA

VANESSA DE MIRANDA DE MELO

COORDENADORA DO C.A.P.S. VOVÓ TONICA

LARISSA VIEIRA SADECK SANTOS

DADOS DE IDENTIFICAÇÃO

Identificação:

UF: PR

Quadrimestre a que se refere o relatório: 1º quadrimestre de 2.022

SECRETARIA DE SAÚDE

Razão Social da Secretaria de Saúde: Secretaria Municipal de Saúde – SEMUS

CNPJ: 10.952.292.0001-16 (Fundo Municipal de Saúde)

Endereço da Secretaria de Saúde: Rua Rocha Pombo esquina com Rua João Pernetta nº101,

Cidade Alta – Jaguariaíva

Telefone: (43) 3535-9450

CEP: 84200-000

E-MAIL: saudejaguariaiva@gmail.com / semus@jaguariaiva.pr.gov.br

Site da Secretaria: <http://www.jaguariaiva.pr.gov.br/saude>

PLANO DE SAÚDE

A Secretaria de Saúde tem Plano de Saúde: SIM Status: APROVADO

Período a que se refere o Plano de Saúde: 2.022 - 2.025

Aprovação no Conselho de Saúde: Resolução nº 08 em 27/07/2021 e lei nº 2878/2021

SECRETÁRIA DE SAÚDE

Nome: Amália Cristina Alves

Data da posse: Decreto nº 328/2.021 de 26 de abril de 2.021.

GESTÃO DO TRABALHO

ORGANOGRAMA SEMUS

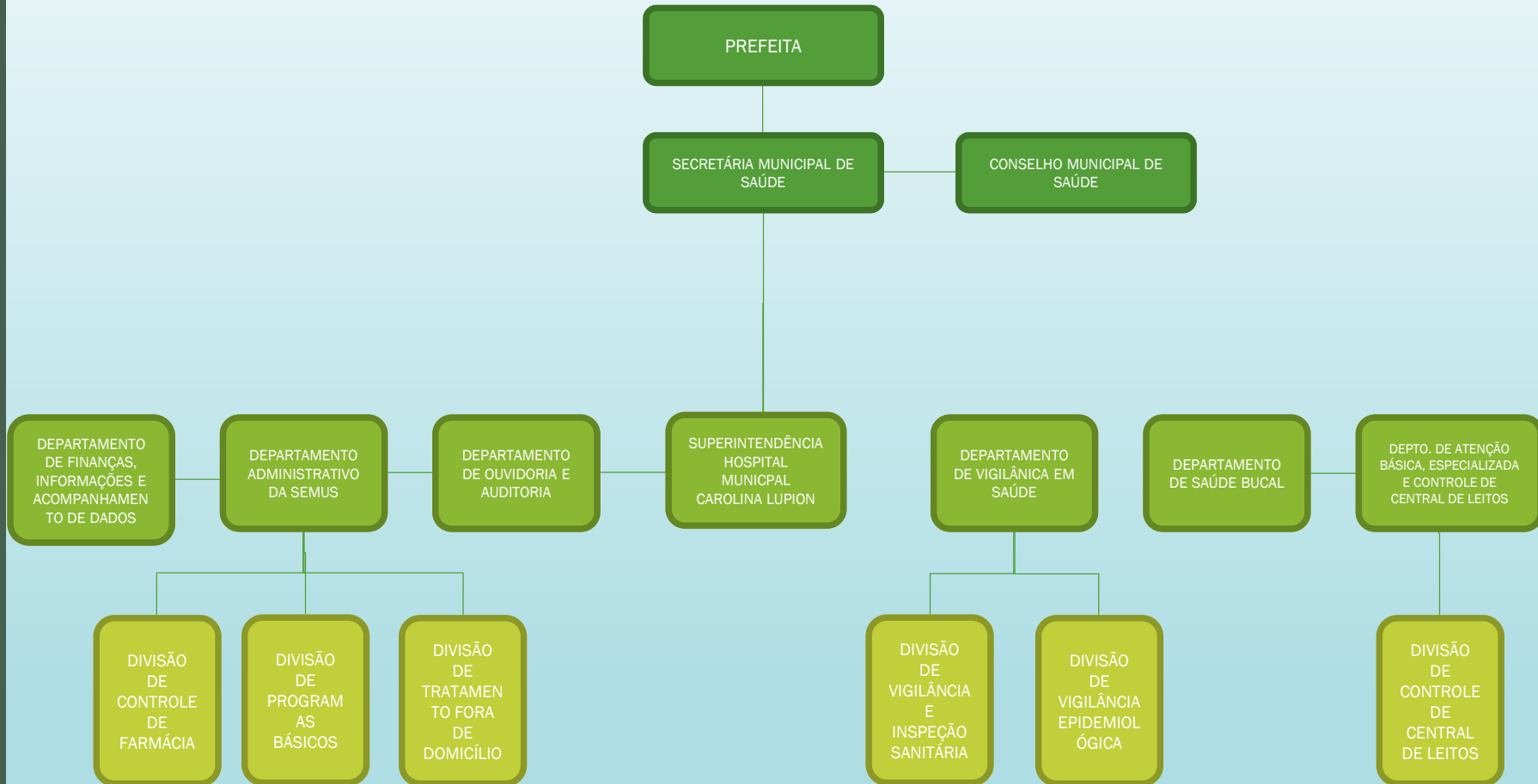

GESTÃO DO TRABALHO

A Secretaria Municipal de Saúde atualmente conta com

- 04 Unidades Básicas de Saúde na Área Urbana, que prestam atendimento médico e odontológico
- 08 Unidades de Saúde na Área Rural
- 01 Farmácia Central
- 01 Farmácia na U.B.S. Dr. Domingos Cunha
- 01 Farmácia na U.B.S. Hélio Araújo de Masi
- 01 Farmácia no Hospital Municipal Carolina Lupion
- 01 Clínica Municipal de Fisioterapia
- 01 Hospital Municipal
- 01 Sede Administrativa
- 01 C.A.P.S. (Centro de Atenção Psicossocial)
- 01 Centro Municipal de Castração
- 01 Laboratório Municipal de Análises Clínicas
- 01 SAMU – Serviço de Atendimento Móvel de Urgência

GESTÃO DO TRABALHO

A rede municipal de saúde conta com **448 FUNCIONÁRIOS EM ATIVIDADE**, distribuídos da seguinte forma:

LOCAL	QUANTIDADE
UBS Adélia Kojo Baldin	14
UBS Dr.º Américo Faustino de Carvalho	26
UBS Dr.º Domingos Cunha	53
UBS Dr.º Hélio Araújo de Mais	39
Distrito Industrial	1
CENTRO MUNICIPAL DE CASTRAÇÃO	2
UBS's Rurais	15
CAPS – Centro de Atenção Psicossocial	8
Clínica Municipal de Fisioterapia	8
Hospital Municipal Carolina Lupion	196
SEMUS – Secretaria Municipal de Saúde	86
TOTAL	448

GESTÃO FINANCEIRA

GESTÃO FINANCEIRA

RECEITAS DE SERVIÇOS	1º quadr. 2022
AUTORIZAÇÃO DE INTERNAMENTO HOSPITALAR - AIH	R\$ 188.621,92
APSUS - CUSTEIO	R\$ 27.418,50
APOIO FINAN. P/ ATEND. DE URGÊNCIA E EMERGÊNCIA - SAMU	R\$ 150.000,00
INCENTIVO FINAN. P/ AQUISIÇÃO DE AMBULÂNCIAS - CAPITAL	R\$ 340.000,00
INCENTIVO FINAN. P/ AQUISIÇÃO DE VAN - CAPITAL	R\$ 170.000,00
INCENTIVO FINAN. P/ AQUISIÇÃO DE TABLETS P/ ACS	R\$ 21.600,00
INCREMENTO TEMPORÁRIO DE PROCED. MAC AMBULATORIAL	R\$ 100.415,96
ATENÇÃO BÁSICA - CV19 - CORONAVÍRUS (COVID-19) - SAPS	R\$ 163.632,00
ATENÇÃO BÁSICA - AGENTES COMUNITÁRIOS DE SAÚDE	R\$ 68.200,00
ATENÇÃO BÁSICA - INCENTIVO FINANCEIRO DA APS - CAPITAÇÃO	R\$ 634.219,56
ATENÇÃO BÁSICA - INCENTIVO FINANCEIRO DA APS - DESEMPENHO	R\$ 105.619,25
ATENÇÃO BÁSICA - INCENTIVO P/ AÇÕES ESTRATÉGICAS	R\$ 117.554,00
ATENÇÃO BÁSICA - PROGRAMA DE INFORMATIZAÇÃO DA APS	R\$ 1.700,00
ATENÇÃO BÁSICA - IMPLM. DE POLÍT. EQUIDADE EM SAÚDE	R\$ 2.800,00
VIGILÂNCIA EM SAÚDE	R\$ 72.735,90
IMPLM. DA SEGURANÇA ALIMENTAR E NUTRICIONAL NA SAÚDE	R\$ 12.000,00
ATENÇÃO À SAÚDE DA POPULAÇÃO PARA PROCED. MAC	R\$ 97.860,00
ESTRUT.. DE UNID. DE ATENÇÃO ESPEC. EM SAUDE -INVESTIMENTO	R\$ 393.955,00
ATENÇÃO À SAÚDE DA POPULAÇÃO PARA PROCED. MAC - SAMU	R\$ 87.676,00
TOTAL DE TRANSFERÊNCIA DO SUS - ESTADUAL/FEDERAL	R\$ 2.756.008,09
RECEITAS DO MUNICÍPIO - VINCULADOS 15% EC 29/2000	R\$ 5.255.303,22
RENDIMENTO DE APLICAÇÃO FINANCEIRA	R\$ 100.386,03
RECEITAS MUNICIPAL - RECURSOS LIVRES	R\$ 1.946.866,32
TOTAL DAS RECEITAS DA SAÚDE	R\$ 10.058.563,66

GESTÃO FINANCEIRA

DESPESAS COM PESSOAL - 1º QUADRIMESTRE

ÁREA	VALOR
CAPS	R\$ 69.508,87
Saude Publica	R\$ 1.390.349,23
UBS	R\$ 3.168.924,27
Laboratório	R\$ 87.959,13
Fisioterapia	R\$ 94.377,00
Serviços Hospitalares	R\$ 1.241.353,76
Total de despesas	R\$ 6.052.472,26

GESTÃO FINANCEIRA

MANUTENÇÃO DO CENTRO DE ATENÇÃO PSICOSSOCIAL - CAPS/LRPD

DESCRIÇÃO	1º QUADRIMESTRE
Despesas com pessoal	R\$ 69.508,87
Outros Serviços de terceiros - Pessoa Jurídica	R\$ 46.980,00
Total de despesas	R\$ 116.488,87

GESTÃO FINANCEIRA

MANUTENÇÃO DAS UBS

Descrição	1º Quadrimestre
Despesas com pessoal	R\$ 3.168.924,27
Material de Consumo	R\$ 145.799,85
Outros Serviços de terceiros - Pessoa Jurídica	R\$ 407.542,11
Total de despesas	R\$ 3.722.266,23

Manutenção da Farmácia Básica

Descrição	1º Quadrimestre
Material de Distribuição Gratuita	R\$ 118.256,40
Total de despesas	R\$ 118.256,40

GESTÃO FINANCEIRA

MANUTENÇÃO DOS RECURSOS APLICADOS NA SAÚDE - ADMINISTRAÇÃO DIRETA

MANUTENÇÃO DOS SERVIÇOS ADMINISTRATIVOS DO FUNDO MUNICIPAL DE SAÚDE

DESCRIÇÃO	1º QUADRIMESTRE
DESPESAS COM PESSOAL	R\$ 1.390.349,23
DIÁRIAS - PESSOAL CIVIL	R\$ 8.583,07
MATERIAL DE CONSUMO	R\$ 27.267,37
OUTROS SERVIÇOS DE TERCEIROS - PESSOA FÍSICA	R\$ 44.000,00
OUTROS SERVIÇOS DE TERCEIROS - PESSOA JURÍDICA	R\$ 149.947,94
TOTAL DE DESPESAS	R\$ 1.620.147,61

OBRAS DE PRÓPRIOS MUNICIPAIS DA SAÚDE

DESCRIÇÃO	1º QUADRIMESTRE
MATERIAL DE CONSUMO	R\$ 21.131,28
TOTAL DE DESPESAS	R\$ 21.131,28

GESTÃO FINANCEIRA

OUTRAS DESPESAS RELACIONADAS COM A SAÚDE

OUTRAS DESPESAS RELACIONADAS COM A SAÚDE	
	1º Quadrimestre
COLETA DO LIXO HOSPITALAR	
OUTROS SERVIÇOS DE TERCEIROS - PESSOA JURÍDICA	R\$ 25.000,00

AÇÕES DE TRATAMENTO FORA DE DOMICÍLIO	1º Quadrimestre
Diária Pessoal Civil	R\$ 981,55
Material de Consumo	R\$ 127.074,03
Outros Serviços de terceiros - Pessoa Jurídica	R\$ 847.859,61
Total de despesas	R\$ 975.915,19

CLÍNICA VETERINÁRIA MUNICIPAL	1º Quadrimestre
Outros Serviços de terceiros - Pessoa Jurídica	R\$ 656,00
Total de despesas	R\$ 656,00

GESTÃO FINANCEIRA

MANUTENÇÃO DO LABORATÓRIO MUNICIPAL DE ANÁLISES CLÍNICAS

Descrição	1º Quadrimestre
Despesas com pessoal	R\$ 87.959,13
Material de Consumo	R\$ 7.546,82
Outros Serviços de terceiros - Pessoa Jurídica	R\$ 146.050,15
Total de despesas	R\$ 241.556,10

GESTÃO FINANCEIRA

MANUTENÇÃO DA CLÍNICA MUNICIPAL DE FISIOTERAPIA

Descrição	1º Quadrimestre
Despesas com pessoal	R\$ 94.377,00
Diária Pessoal Civil	R\$ 849,56
Total de despesas	R\$ 95.226,56

GESTÃO FINANCEIRA

MANUTENÇÃO DO HOSPITAL CAROLINA LUPION

DESCRIÇÃO	1º QUADRIMESTRE
DEPESAS COM PESSOAL	R\$ 1.241.353,76
MATERIAL DE CONSUMO	R\$ 330.114,95
OUTROS SERVIÇOS DE TERCEIROS - PESSOA FÍSICA	R\$ 2.000,00
OUTROS SERVIÇOS DE TERCEIROS - PESSOA JURÍDICA	R\$ 1.548.450,71
TOTAL DE DESPESAS	R\$ 3.121.919,42

GESTÃO FINANCEIRA

QUADRO DESCRITIVO DAS DESPESAS COM SAÚDE

Descrição	1º Quadrimestre
Despesas com pessoal	R\$ 6.052.472,26
Diárias - Pessoal Civil	R\$ 10.414,18
Material de Consumo	R\$ 658.934,30
Material de distribuição gratuita	R\$ 118.256,40
Outros serviços de terceiros - Pessoa Física	R\$ 46.000,00
Outros serviços de terceiros - Pessoa Jurídica	R\$ 3.172.486,52
Total de gastos com a saúde	R\$ 10.058.563,66



VISA

(Vigilância em Saúde)

Vigilância em saúde

Atendimento ao Público

- Emissão de Cartão Nacional do SUS: 1.946
 - *1ª via: 75*
 - *2ª via: 1.871*
- Cadastros no sistema próprio IDS: 1.946

VIGILÂNCIA AMBIENTAL

Ações Equipe - Endemias



Ações	1º Quadrimestre
No. Imóveis Inspeccionados	19.672
Imóveis Fechados	5.175
Depósitos Eliminados	3.037
Larvas Identificadas	3.037
LARVAS DO AEDES AEGYPTI	3.749
Bloqueios	01

Orientações e entrega de Folders em todos os locais inspeccionados.

Vigilância em Saúde do Trabalhador



- - Acidentes de Trabalho Notificados:
- * Acidentes Graves:
- 1º Quadrimestre: 04
- * Acidentes Leves:
- Quadrimestre : 36
- * Acidente com exposição à Material Biológico:
- Quadrimestre: 04
- - Investigações de Acidentes de Trabalho Grave:
- Quadrimestre: 04

VIGILÂNCIA SANITÁRIA

Ações de Rotina

- - Coletas de leite para análise: 08
- - Inspeções Sanitárias: 291
- - Liberação de licenças: 262
 - Cadastro de Empresas na VISA: 860
 - *Baixas de Empresas: 65*
- - Declaração de Baixa de Licenças: 431
- - Processo Administrativo Sanitário: 0
- - Reclamações e denúncias – Vigilância Sanitária: 43
- - Inspeções devido à reclamações: 41
- - Análise de Projeto Arquitetônico: 02
- - Análise de PGRSS: 01
- - Conferência de Balanços – Mensais e Trimestrais – Farmácias: 15

VIGILÂNCIA EPIDEMIOLÓGICA

- **Nascidos Vivos:**
 - Parto Cesáreo:
 - 1º Quadrimestre: 74
 - Parto Normal:
 - 1º Quadrimestre: 28
- **Óbitos:**
 - 1º Quadrimestre:
 - Óbitos por Covid-19: 68
 -
 -

Vigilância Epidemiológica

- ***Notificações Compulsórias de Agravos:***
Quadrimestre: 150
- ***Notificações de Covid-19:***
1º Quadrimestre: 5.481
- ***Novos pacientes que iniciaram acompanhamento na Infectologia:***
 - HIV: 0 - Hepatites: 0 - Sífilis: 22
 - Total de novos pacientes: 22

VIGILÂNCIA EPIDEMIOLÓGICA

VACINAS APLICADAS

- *BCG (< 1 ano);*
- *Contra Hepatite B (< 1 ano a 60 e mais);*
- *Hepatite A;*
- *Contra Poliomielite Inativada (VIP) (< 1 ano);*
- *Contra Poliomielite (Oral – VOP);*
- *Pentavalente (< 1 ano);*
- *Contra Febre Amarela (< 1 ano-60 e mais);*
- *Contra Tétano (DT);*
- *HPV;*
- *Meningocócica;*
- *Pneumocócica;*
- *Antirrábica;*
- *Rota vírus;*
- *Tetra viral;*
- *Tríplice Bacteriana;*
- *dTpa;*
- *Rotavírus;*
- *Pneumo 23.*

VIGILÂNCIA EPIDEMIOLÓGICA

- Testes rápidos para detecção de agravos:
 - *HIV: 801*
 - *Sífilis: 754*
 - *Hepatite C: 474*
 - *Hepatite B: 475*

 - *Total de testes rápidos no quadrimestre: 2.504*

VIGILÂNCIA EPIDEMIOLÓGICA

- Realização de exames preventivo do colo do útero:

Quadrimestre: 463 coletas

- Faixa Etária de 25 a 64 anos:

Quadrimestre: 343 exames

Vigilância Epidemiológica

- Atendimento à pacientes da Infectologia:

Quadrimestre: 139

- Amostras enviadas ao LACEN para análise:

1º Quadrimestre:

Dengue: 05

Covid-19: 256

Outros: 15

Outras Atividades - DVISA

- Capacitações e treinamentos para os servidores da VISA:
Quadrimestre: 04
- Palestras:
Quadrimestre: 02
- Participação em reuniões estratégicas:
Quadrimestre: 08

OUVIDORIA

- Denúncias e Reclamações (Ouvidoria):
1º Quadrimestre: 23



Vigilância em Saúde Jaguariaíva

- Fones: (43) 3535 - 2122

(43) 3535 - 3064

(43) 3535 - 7785 (ouvidoria)

- E-mail: visajaguariaiva@gmail.com

epidemiojagua@gmail.com

ouvidoriasaude@jaguariaiva.gov.pr.br

OBRIGADO!

ASSISTÊNCIA SOCIAL

ATENDIMENTOS SOCIAIS – H.M.C.L E SEMUS

- **Janeiro:552**
- **Fevereiro: 556**
- **Março:646**
- **Abril: 642**

Autorizações de Casa de Apoio – Curitiba/Campo Largo

- Janeiro: R\$ 2.293,50
(33 diárias liberadas)
- Fevereiro: R\$ 3,753,00
(54 diárias liberadas)
- Março: R\$ 2,720,00
(34 diárias liberadas)
- Abril: R\$ 2,480,00
(31 diárias liberadas)

**VISITAS NOS LEITOS E ATENDIMENTO DE FAMILIARES
NO H.M.C.L. (PACIENTES INTERNADOS/COVID-19 E
*PÓS COVID***

- **Janeiro: 384**
- **Fevereiro: 273**
- **Março:310**
- **Abril: 369**

ORIENTAÇÕES E PRONTUÁRIO SOCIAL P/ÓRTESES E PRÓTESES

- Janeiro: 01 cadeira de rodas
- Fevereiro: 01
- Março: 01 cadeira de rodas motorizada
- Abril: 01 cadeira de banho/proteses

Visitas domiciliaries

- Janeiro: 06
- Fevereiro: 08
- Março: 03
- Abril: 09

Termos de empréstimos novos

- oxigênio domiciliar (H.M.C.L)

- Janeiro: 01
- Fevereiro: 06
- Março: 03
- Abril: 01

Solicitações/encaminhamento Auxílio – Funeral

- Janeiro: 01
- Fevereiro: 02
- Março: 01
- Abril: 03

Entrevista social: laqueadura/vasectomia

- Janeiro: 03
- Fevereiro: 07
- Março: 04
- Abril: 04

Atendimento familiares - *Covid 19/POS COVID*

- Janeiro: 03
- Fevereiro: 02
- Março: 04
- Abril: 05



HOSPITAL MUNICIPAL CAROLINA LUPION

HOSPITAL MUNICIPAL CAROLINA LUPION

	JAN	FEV	MAR	ABR	Soma
INTERNAMENTOS					
Cota de AIH	171	171	171	171	684
Internamentos	352	285	403	400	1.440
PARTOS E CESARIANAS					
Partos	8	7	4	6	25
Cesarianas	13	22	15	10	60
Total partos/cesáreas	21	29	19	16	85
CIRURGIAS					
Cirurgias Gerais	30	39	79	97	245
Cirurgias Ortopédicas	38	22	37	32	129
Cirurgias Oftalmológicas	20	0	23	24	67
Total cirurgias					441
ATENDIMENTOS					
Atendimentos Pronto Socorro	6.337	4.126	4.272	4.570	19.305
Ocorrências (*)	21	26	60	54	161
Atendimentos Especialidades					
Ortopedia	403	449	498	484	1.834
Cirúrgica	50	42	94	105	291
Vascular	43	52	61	34	190
Ginecológica	13	8	20	13	54
Oftamologica	123	134	133	145	535
Psicologia	38	33	46	39	156
Fonoaudiologia	15	10	18	19	62
Total de atendimentos					3.122
EXAMES					
Exames - Raio X	1.296	1.457	1.935	1.936	6.624
Exames - Eletrocardiograma	219	279	348	291	1.137
Exames - Tomografia / Ultrassom	84	77	103	79	343
Exames Laboratoriais					0
Total de exames					8.104
VIAGENS					
Saida de Ambulância fora do Municipio	65	53	58	72	248
Total viagens					248
Óbitos	14	17	15	13	59
Teste e retestes orelinha/linguinha	22	32	37	35	126

(*) Registro como agressão física, acidentes de trabalho e acidentes de trânsito.

REDE DE ATENÇÃO BÁSICA

CONSULTAS MÉDICAS

ÁREA URBANA

UNIDADE DE SAÚDE	JANEIRO	FEVEREIRO	MARÇO	ABRIL	TOTAL POR UBS NO QUADRIMESTRE
DR. DOMINGOS CUNHA	2.713	2.413	2.855	2.681	10.662
DR. HÉLIO ARAÚJO DE MASI	329	330	348	311	1.318
DR. AMÉRICO FAUSTINO DE CARVALHO	2.224	2.472	2.560	2.330	9.586
ADÉLIA KOJO BALDIN	262	334	401	328	1.325
TOTAL 1º QUADRIMESTRE DE 2022					22.891

CONSULTAS MÉDICAS ÁREA RURAL

UNIDADE DE SAÚDE	JANEIRO	FEVEREIRO	MARÇO	ABRIL	TOTAL POR UBS NO QUADRIMESTRE
BAIRRO CACHOEIRA	-	80	-	89	169
BAIRRO CADEADO	-	-	82	103	185
BAIRRO CERRADO DA ROSEIRA	-	-	-	-	-
BAIRRO GENTIO	-	65	-	67	132
BAIRRO JANGAI	99	-	106	-	205
BAIRRO LANÇAS	85	-	121	-	206
BAIRRO MORRO AZUL	-	-	113	-	113
ESPIGÃO ALTO	-	-	-	-	-
TOTAL 1º QUADRIMESTRE DE 2022					1.010

PROCEDIMENTOS ENFERMAGEM

PROCEDIMENTO	UBS DR. DOMINGOS CUNHA	UBS DR. HÉLIO ARAÚJO DE MASI	UBS DR. AMÉRICO FAUSTINO DE CARVALHO	UBS ADÉLIA KOJO BALDIN	TOTAL POR PROCEDIMENTO NO QUADRIMESTRE
ATENDIMENTO ENFERMAGEM	40.962	348	18.409	11.808	71.527
ATENDIMENTO PUERICULTURA	214	-	650	38	902
PREVENTIVOS	188	61	94	48	391
ADMINISTRAÇÃO MEDICAMENTOS	1.569	-	242	78	1.889
AVALIAÇÃO PESO-ALTURA-PRESSÃO	25.156	12373	13.802	10.345	50.676
GLICEMIA CAPILAR	103	12	52	39	206
INALAÇÃO	-	-	-	2	2
CURATIVO	712	-	298	562	1.572
CURATIVO DOMICILIAR	-	-	6	1.228	1.234
RETIRADA DE PONTOS	119	-	125	12	256
TESTE DA MÃEZINHA	-	1	98	36	135
TESTES RÁPIDOS	810	459	668	253	2.190
VACINAS	4.788	-	15.543	2.473	22.804
COLETA PCR COVID-19	15	-	-	-	15
TESTE RÁPIDO COVID-19	-	-	-	-	-
TESTE RÁPIDO COVID-19 ANTÍGENO	957	-	-	-	957

TOTAL 1º QUADRIMESTRE DE 2022

154.756

Vacinação Covid-19



JANEIRO

12/01/2022
14/01/2022
18/01/2022
19/01/2022
20/01/2022
25/01/2022
28/01/2022
31/01/2022

FEVEREIRO

01/02/2022
02/02/2022
03/02/2022
04/02/2022
07/02/2022
08/02/2022
09/02/2022
10/02/2022
11/02/2022
14/02/2022
16/02/2022
21/02/2022
22/02/2022
23/02/2022
24/02/2022
25/02/2022

MARÇO

03/03/2022
04/03/2022
08/03/2022
09/03/2022
11/03/2022
12/03/2022
14/03/2022
19/03/2022
21/03/2022
22/03/2022
23/03/2022
24/03/2022
25/03/2022
31/03/2022

*Todas as sextas a partir de
25/03/2022

ABRIL

01/04/2022
04/04/2022
05/04/2022
07/04/2022
13/04/2022
27/04/2022
29/04/2022

Campanha Vacinação Influenza e Sarampo Abril – DIA D

30/04/2022



Vacinação Influenza Janeiro

CAMPANHA DE VACINAÇÃO CONTRA A GRIPE COMUM

DIA 15/01 - SÁBADO

LOCAL: ESTAÇÃO CIDADÃ 9H ÀS 14H

✓ PESSOAS DE 18 A 60 ANOS QUE
NÃO SE VACINARAM EM 2021.

✓ MENORES DE 18 ANOS E MAIORES DE
60, E OS DEMAIS PÚBLICOS PRIORITÁRIOS
(GESTANTES E PESSOAS COM DEFICIÊNCIA)
QUE NÃO SE VACINARAM EM 2021, PODERÃO
VACINAR-SE CONTRA A GRIPE COMUM NAS
SALAS DE VACINA, NAS UBS, DURANTE A
SEMANA, DE SEGUNDA À SEXTA-FEIRA.

**NOTA: ALTERAÇÃO DO PÚBLICO ALVO DA CAMPANHA
DE VACINAÇÃO CONTRA A GRIPE COMUM**



#USEMÁSCARA



PREFEITURA MUNICIPAL DE
JAGUARAIÁ
JAGUARAIÁ SOMOS TODOS NÓS

Campanha Vacinação Influenza e Sarampo Abril

CAMPANHA DE VACINAÇÃO CONTRA A GRIPE CAMPANHA DE VACINAÇÃO CONTRA O SARAMPO



1ª ETAPA - 04/04 À 02/05

TRABALHADORES DA SAÚDE E IDOSOS 60+

LOCAL:

UBS DR.DOMINGOS CUNHA

UBS DR. AMÉRICO FAUSTINO DE CARVALHO

HORÁRIO: 8H30 ÀS 11H30 E DAS 13H30 ÀS 20H

1ª ETAPA - 04/04 À 02/05

TRABALHADORES DA SAÚDE

LOCAL:

UBS DR.DOMINGOS CUNHA

UBS DR. AMÉRICO FAUSTINO DE CARVALHO

HORÁRIO: 8H30 ÀS 11H30 E DAS 13H30 ÀS 20H



PREFEITURA MUNICIPAL DE
JAGUARIAÍVA
JAGUARIAÍVA SOMOS TODOS NÓS

Campanha Vacinação Influenza e Sarampo Abril



DIA D **VACINAÇÃO** **CONTRA A** **GRIPE E SARAMPO**

PÚBLICO:

- ✓ **IDOSOS 60+ (INFLUENZA)**
- ✓ **PROFISSIONAIS DA SAÚDE (INFLUENZA E SARAMPO)**
- ✓ **CRIANÇAS (6 MESES A MENORES DE 5 ANOS) (INFLUENZA E SARAMPO)**

DIA 30/04 - SÁBADO
LOCAIS DE VACINAÇÃO:

- UBS DR. DOMINGOS CUNHA
- UBS DR. AMÉRICO FAUSTINO
- SERTÃO - BAIRRO CADEADO

HORÁRIO: 9H ÀS 16H



PREFEITURA MUNICIPAL
JAGUARIÁ
Somos todos nós

Palestra Covid-19



04/04/2022

Colégio Estadual Anita Canet

Capacitação Agentes de Saúde Março/Abril



Vacinas Covid-19 Aplicadas até 01/04/2022

JAGUARIAÍVA
CONTRA
CORONAVÍRUS

VACINAÇÃO

01 DE ABRIL DE 2022

PERCENTUAL DA POPULAÇÃO VACINADA

UMA DOSE

91,06%

ESQUEMA COMPLETO

84,62%

TOTAL DE VACINADOS

1ª DOSE
27.238

ESQUEMA COMPLETO
25.893

REFORÇO
12.799

VACINADOS:

Fase 4

Plano Municipal de Vacinação

População Geral 05+

* Estimativa Populacional para Vacinação: 32.188 pessoas (acima de 05 anos)





DEPARTAMENTO DE SAÚDE BUCAL

ATENDIMENTO ODONTOLÓGICO

MÊS	JANEIRO	FEVEREIRO	MARÇO	ABRIL	TOTAL
UBS ADÉLIA KOJO BALDIN	21	92	161	92	366
UBS DR. AMÉRICO FAUSTINO DE CARVALHO	321	312	478	393	1504
UBS DR. HÉLIO DE ARAÚJO DE MASI	*	*	*	*	*
UBS DR. DOMINGOS CUNHA	173	460	498	391	1552

TOTAL DE PACIENTES ATENDIDOS NO QUADRIMESTRE: 3.422

***UBS DR. HÉLIO EM REFORMA**

PROCEDIMENTOS ODONTOLÓGICOS

MÊS	JANEIRO	FEVEREIRO	MARÇO	ABRIL	TOTAL
UBS ADÉLIA KOJO BALDIN	84	302	635	357	1378
UBS DR. AMÉRICO FAUSTINO DE CARVALHO	993	1269	1562	1325	5149
UBS DR. HÉLIO DE ARAÚJO DE MASI	*	*	*	*	*
UBS DR. DOMINGOS CUNHA	649	1614	1707	1342	5312

TOTAL DE PROCEDIMENTOS REALIZADOS NO QUADRIMESTRE: 10839

***UBS DR. HÉLIO EM REFORMA**

ATENDIMENTO ODONTOLÓGICO - ÁREA RURAL

MÊS	JANEIRO	FEVEREIRO	MARÇO	ABRIL	TOTAL
Nº PACIENTES	*	58	46	82	186
Nº PROCEDIMENTOS	*	527	436	672	1635

PRÓTESE – PROGRAMA JAGUARIAÍVA SORRIDENTE

MÊS	JANEIRO	FEVEREIRO	MARÇO	ABRIL	TOTAL
Nº DE PRÓTESES ENTREGUES (MAXILARES E MANDIBULARES)	20	20	10	7	57
Nº DE ATENDIMENTOS DE PRÓTESE REALIZADOS	100	92	65	*	257

TOTAL DE PRÓTESES ENTREGUES: 57

ATENDIMENTO PRÉ-NATAL ODONTOLÓGICO

MÊS	JANEIRO	FEVEREIRO	MARÇO	ABRIL
Nº DE ATENDIMENTOS ODONTOLÓGICOS EM GESTANTES	37	78	39	42

TOTAL DE ATENDIMENTOS ODONTOLÓGICOS DE GESTANTE: 196

ATENDIMENTO PRESOS LOCAIS

MÊS	JANEIRO	FEVEREIRO	MARÇO	ABRIL
Nº DE ATENDIMENTOS ODONTOLÓGICOS	0	3	6	6

TOTAL DE ATENDIMENTOS ODONTOLÓGICOS: 15

AÇÕES DO PROGRAMA JAGUARIAÍVA

SORRISO INFANTIL

ENTREGA DE 3703 KITS DE SAÚDE BUCAL PARA ALUNOS DA REDE MUNICIPAL DE ENSINO DA ÁREA URBANA E RURAL.



KITS DE SAÚDE BUCAL CONTENDO: 01 ESTOJO, 02 CREMES DENTAIS, 01 FIO DENTAL, DUAS ESCOVAS, REVISTA EDUCATIVA E SACOLA PLÁSTICA.





AÇÕES DO PROGRAMA JAGUARIAÍVA

SORRISO INFANTIL

PROGRAMA JAGUARIAÍVA SORRISO INFANTIL - 2022		
SEMANA 01		
08/03/2022 (TERÇA-FEIRA)		
TURNO	HORÁRIO	ESCOLA/CEMEI
MANHÃ	08:00	ESC. JULIO DE MESQUITA
	10:00	
TARDE	13:30	ESC. JULIO DE MESQUITA
	15:30	
09/03/2022 (QUARTA-FEIRA)		
TURNO	HORÁRIO	ESCOLA/CEMEI
MANHÃ	08:00	ESC. ARISTIDES SOARES
	10:00	CEMEI PEDRO NUNES
TARDE	13:30	ESC. ARISTIDES SOARES
	15:30	
10/03/2022 (QUINTA-FEIRA)		
TURNO	HORÁRIO	ESCOLA/CEMEI
MANHÃ	08:00	ESC. DALVA DE AZEVEDO
	10:00	CEMEI WALDEMAR DE GOUVEIA
TARDE	13:30	ESC. DALVA DE AZEVEDO
	15:30	

SEMANA 02		
15/03/2022 (TERÇA-FEIRA)		
TURNO	HORÁRIO	ESCOLA/CEMEI
MANHÃ	08:00	ESC. ANTONIO FANCHIN
	10:00	CEMEI MARIA LUIZA
TARDE	13:30	ESC. ANTONIO FANCHIN
	15:30	CEMEI MARIA LUIZA
16/03/2022 (QUARTA-FEIRA)		
TURNO	HORÁRIO	ESCOLA/CEMEI
MANHÃ	08:00	ESC. MARIA DE LOURDES
	10:00	CEMEI IVANI
TARDE	13:30	ESC. MARIA DE LOURDES
	15:30	ESC. CARLOS CARNEIRO
17/03/2022 (QUINTA-FEIRA)		
TURNO	HORÁRIO	ESCOLA/CEMEI
MANHÃ	08:00	ESC. WALQUIRIA
	10:00	ESC. ELZA
TARDE	13:30	ESC. WALQUIRIA
	15:30	ESC. ELZA
18/03/2022 (SEXTA-FEIRA)		
TURNO	HORÁRIO	ESCOLA/CEMEI
MANHÃ	08:00	ESC. ROSA MARIA COLLETE
	10:00	CEMEI DR. SANTOS
TARDE	13:30	ESC. ROSA MARIA COLETE
	15:30	CEMEI WILMA

AÇÕES DO PROGRAMA JAGUARIAÍVA

SORRISO INFANTIL

SEMANA 03		
ESCOLAS RURAIS		
22/03/2022 (TERÇA-FEIRA)		
TURNO	HORÁRIO	ESCOLA
TARDE	13:00	ESC. SAMARITANA (Cadeado)
23/03/2022 (QUARTA-FEIRA)		
TURNO	HORÁRIO	ESCOLA
MANHÃ	09:00	ESC. MARIA NICOLETI (Bonsucesso)
TARDE	13:00	ESC. MARIA NICOLETI (Bonsucesso)
	15:30	ESC. SILAS GERSON AYRES (Gentio)
24/03/2022 (QUINTA-FEIRA)		
TURNO	HORÁRIO	ESCOLA
MANHÃ	09:00	ESC. PROF. CANDINHA (Cerrado)
TARDE	13:00	ESC. PROF. CANDINHA (Cerrado)



**CLÍNICA MUNICIPAL DE
FISIOTERAPIA
ROSALINA MIRANDA BRUNETTI**

CLÍNICA MUNICIPAL DE FISIOTERAPIA

ROSALINA MIRANDA BRUNETTI

PROCEDIMENTOS	Nº. DE ATENDIMENTOS	FALTAS PACIENTES AGENDADOS	Remarcações
Atendimentos Fisioterapia	2272	259	141
Atendimentos Terapia Ocupacional	262		
Atendimentos Domiciliares	37		
Atendimentos Fonoaudiologia	182		
TOTAL	2.753	259	141



C.A.P.S.

CENTRO DE ATENÇÃO PSICOSSOCIAL

ATENDIMENTO PSICOSSOCIAL

N° de prontuários na Unidade	434	
N° de prontuários ativos	Pacientes AD = 193	Pacientes TM = 241
N° de acolhimentos e atendimentos individuais.	148	
N° de encaminhamentos para a rede	109	
N° de consultas psiquiátricas	425	
N° de atendimentos psicológicos	207	
N° de atendimento da enfermagem	38	
N° de participação em reuniões/ conselhos	08	
Pacientes registrados em Central de Leitos	26	
Visitas domiciliares	211	

ATENDIMENTO PSICOSSOCIAL

PACIENTES INTERNADOS EM LEITOS PSIQUIÁTRICOS	03
PACIENTES CANCELADO NA CENTRAL	23
ENCAMINHAMENTO HMCL - SUICIDIO	12
MONITORAMENTOS	36
PACIENTES COM MEDICAÇÃO ASSISTIDA	74

ATENDIMENTO PSICOSSOCIAL

Participação na Conferência Regional de Saúde Mental – Fevereiro 2022

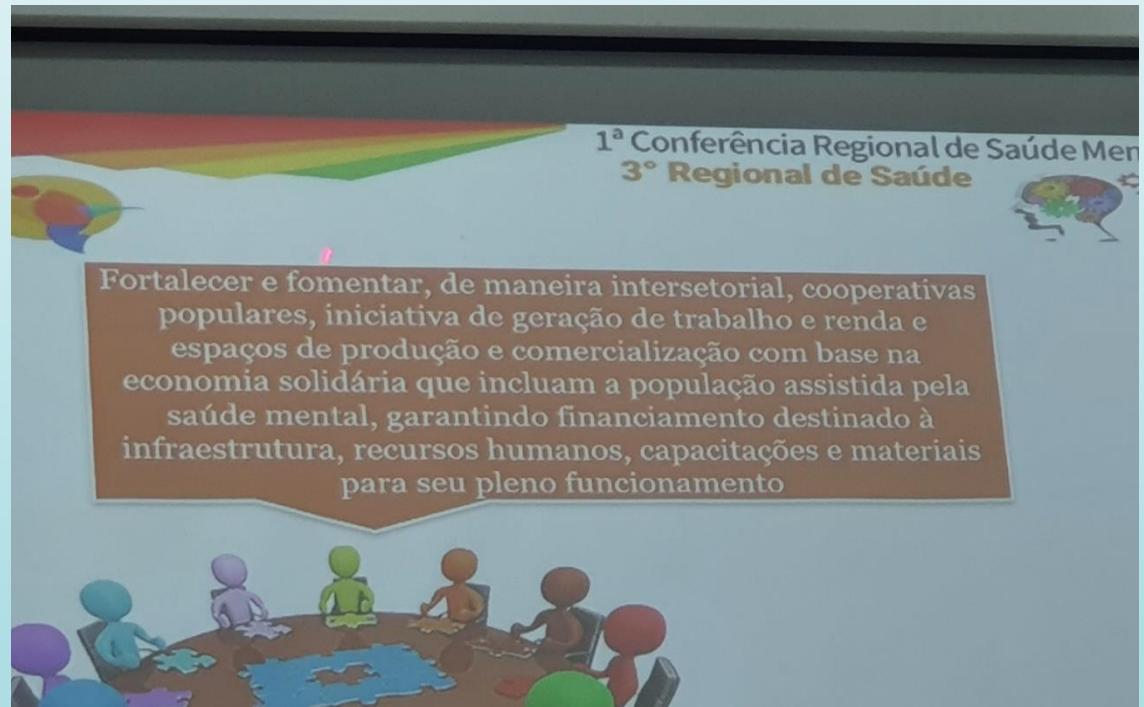
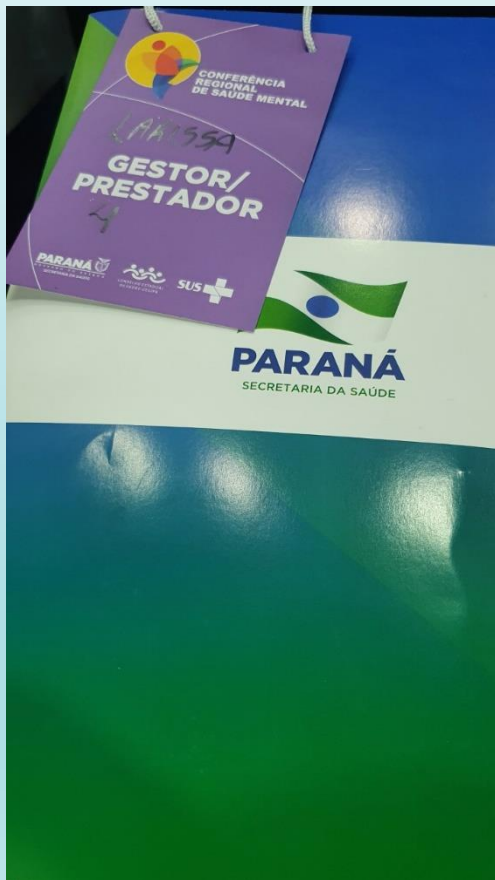



T F D

TRATAMENTO FORA DO DOMICÍLIO

T F D - Tratamento Fora do Domicílio

Agendamento de Consultas – Especialidades – TFD
(Curitiba, Ponta Grossa, Telêmaco Borba)

- Alergologia e Imunologia – Adulto e Pediátrico;
- Cardiologia – Adulto e Pediátrico;
- Cirurgia Geral – Adulto e Pediátrico;
- Cirurgia Plástica;
- Cirurgia Vascular;
- Coloproctologia;
- Deficiência Auditiva;
- Dermatologia – Adulto e Pediátrico;
- Endocrinologia – Adulto e Pediátrico;
- Gastroenterologia – Adulto e Pediátrico;-
- Ginecologia Oncológica;
- Ginecologia – Patologia Cervical;
- Ginecologia Cirúrgica;
- Hematologia – Adulto e Pediátrico;
- Hepatologia;
- Infectologia – Adulto e Pediátrico;
- Mastologia;
- Nefrologia – Adulto e Pediátrico;
- Neurocirurgia – Adulto e Pediátrico;
- Neurologia – Adulto e Pediátrico;
- Obstetrícia Alto Risco;
- Odontologia Hospitalar;
- Oftalmologia – Adulto e Pediátrico;
- Oncologia – Adulto e Pediátrico;
- Ortopedia – Adulto e Pediátrico;
- Otorrinolaringologia – Adulto e Pediátrico;
- Pediatria – Alto Risco;
- Pneumologia – Adulto e Pediátrico;
- Psiquiatria;
- Reumatologia – Adulto e Pediátrico;
- Urologia – Adulto e Pediátrico;

TFD - TRATAMENTO FORA DO DOMICÍLIO

Agendamento de Consultas – Especialidades - Jaguariaíva

- Cirurgia Geral;
 - Cirurgia Vascular;
 - Neurologia Pediátrica;
 - Oftalmologia – Adulto e Pediátrico;
 - Ortopedia;
 - Psiquiatria;
-
- TFD: 771 consultas
 - Jaguariaíva: 2.915 consultas

Total: 3.686 consultas

T F D - Tratamento Fora do Domicílio

Agendamentos de Exames

- Angiorressonância
- Angiotomografia
- Audiometria
- Clister Opaco
- Colposcopia
- Densitometria
- Ecocardiograma
- Ecodoppler
- Eletroencefalograma
- Eletroneuromiografia
- Histerosalpingografia
- Holter 24 horas
- Mamografia
- Mapa 24 horas
- PAAF – Biópsia de Tireóide
- Radiologia
- Ressonância Magnética
- Teste de Esforço
- Tomografia Computadorizada
- USG Obstétrica
- Ultrassonografia
- Endoscopia
- Colonoscopia
- Cintilografia
- Retossigmoidoscopia
- Teste Urodinâmico

T F D TRATAMENTO FORA DO DOMICÍLIO

Agendamentos de Exames

TOTAL DE EXAMES AGENDADOS NO PERÍODO:

3.264 exames

TOTAL DE AGENDAMENTOS NO PERÍODO ENTRE
CONSULTAS E EXAMES ESPECIALIZADOS:

6.950

T F D TRATAMENTO FORA DO DOMICÍLIO

ATENDIMENTO DE BALCÃO E TRANSPORTE

PESSOAS ATENDIDAS:

15.598

T F D TRATAMENTO FORA DO DOMICÍLIO

Viagens

CIDADES	VIAGENS	PESSOAS
CASTRO	103	733
CURITIBA/CAMPO LARGO	187	1.456
PONTA GROSSA	280	2.033
SENGÉS	11	154
LONDRINA	02	06
TOTAL	583	4.382

FARMÁCIA BÁSICA E ESPECIAL SEMUS

ATENÇÃO PRIMÁRIA EM SAÚDE

FARMÁCIA BÁSICA

INVESTIMENTO EM MEDICAMENTOS		Em 2.021
TOTAL VALOR EM MEDICAMENTOS	R\$ 755.562,86	R\$ 1.969.595,32

PACIENTES ATENDIDOS NAS FARMÁCIAS		Em 2.021
ATENDIMENTOS	31.956	92.667

MEDICAMENTOS DISPENSADOS (quantidades em unidades)		Em 2.021
MEDICAMENTOS E INSUMOS NO GERAL	1.974.074	5.777.844



LABORATÓRIO MUNICIPAL DE ANÁLISES CLÍNICAS

LABORATÓRIO MUNICIPAL DE ANALISES CLÍNICAS

AGENDAMENTOS E EXAMES REALIZADOS

AGENDAMENTOS

	Quadrimestre
Pacientes Agendados:	5.958
Pacientes que compareceram:	2.240
Pacientes Faltosos:	718

EXAMES REALIZADOS

- Exames realizados internos: 18.542
 - Valor exames realizados internos:
R\$ 47.660,60
- Exames realizados externos: 8.357
 - Valor exames realizados externos:
R\$ 78.182,48

LABORATÓRIO MUNICIPAL DE ANALISES CLÍNICAS

PACIENTES ATENDIDOS

Para exames rotina: 4.429

- Para teste COVID: 278

- Testes Lar Bom Jesus: 29

- Para HMCL: 5

ATENÇÃO PRIMÁRIA EM SAÚDE

LABORATÓRIO MUNICIPAL DE ANÁLISES CLÍNICAS

INVESTIMENTO

	Quadrimestre
Material de consumo (licitação)	R\$ 63.775,15
Laboratórios de apoio	R\$ 125.656,90
TOTAL INVESTIDO	R\$ 189.432,03



POPULAÇÃO INFORMADA

POPULAÇÃO RESPEITADA